S 13/2D5

S 13/2B

S 13/2D2

S 13/2D3a

S 13/2D3b

S 13/2D1

Z 13/2D

S 13/1D

S 13/1A

S 13/2D4

LEGENDA:

- MEJA OBMOČJA UN KORTE
- OBMOČJE STAVBNIH ZEMLJIŠČ
- MEJA OBMOČJA STAVBNIH ZEMLJIŠČ OZ. POVEČAVA OBMOČJA UN KORTE
- ZELENE POVRŠINE UREDITVENI ENOTI Z 13/2 D IN S 13/1 D
- UREDITVENA ENOTA S 13/2 D 3 b
- MEJA OBMOČJA STAVBNIH ZEMLJIŠČ
- MEJA POSAMEZNIH CON

INVESTITOR: OBČINA IZOLA SONČNO NABREŽJE 8 IZOLA	LIST: CONIRANJE IN ZASNOVA ZELENIH POVRŠIN
NAROČNIK: OBČINA IZOLA SONČNO NABREŽJE 8 IZOLA	OBMOČJE ZANEŠTRA IN ČEDLJE S13/2 D1, S13/2 D2, S13/2D 3a, Z13/2D, S13/2D 3b, S13/2 B, S13/2 D 5, S13/2D 4, S13/1D
OBJEKT: UN KORTE, SPREMEMBE IN DOPOLNITVE	SPREMEMBE:
VSEBINA: UN KORTE Z UREDITVENO SITUACIJO S13/2 D1, S13/2 D2, S13/2D 3a, Z13/2D, S13/2D 3b, S13/2 B, S13/2 D2 5, S13/2D 4, S13/1D,	MERILO: 1:2000 / LIST: 8. a1
ŠTEVILKA PROJEKTA: OB2 12/15	
ODGOVORNA VODJA PROJEKTA: ANDREJA GERKŠIČ, UDIA IDENT. ŠT. ZAPS 1201 A	
ODGOVORNI PROJEKTANT: ANDREJA GERKŠIČ, UDIA IDENT. ŠT. ZAPS 1201 A	
DATUM: JUNIJ 2017	

O B L I K A 2 D.O.O.
P R O J E K T I R A N J E
O B L I K O V A N J E
OKT. REV. 39 6310 IZOLA
T 05 641 56 65 F 05 641 56 65
IDENT. ŠT. PODJETJA 2637

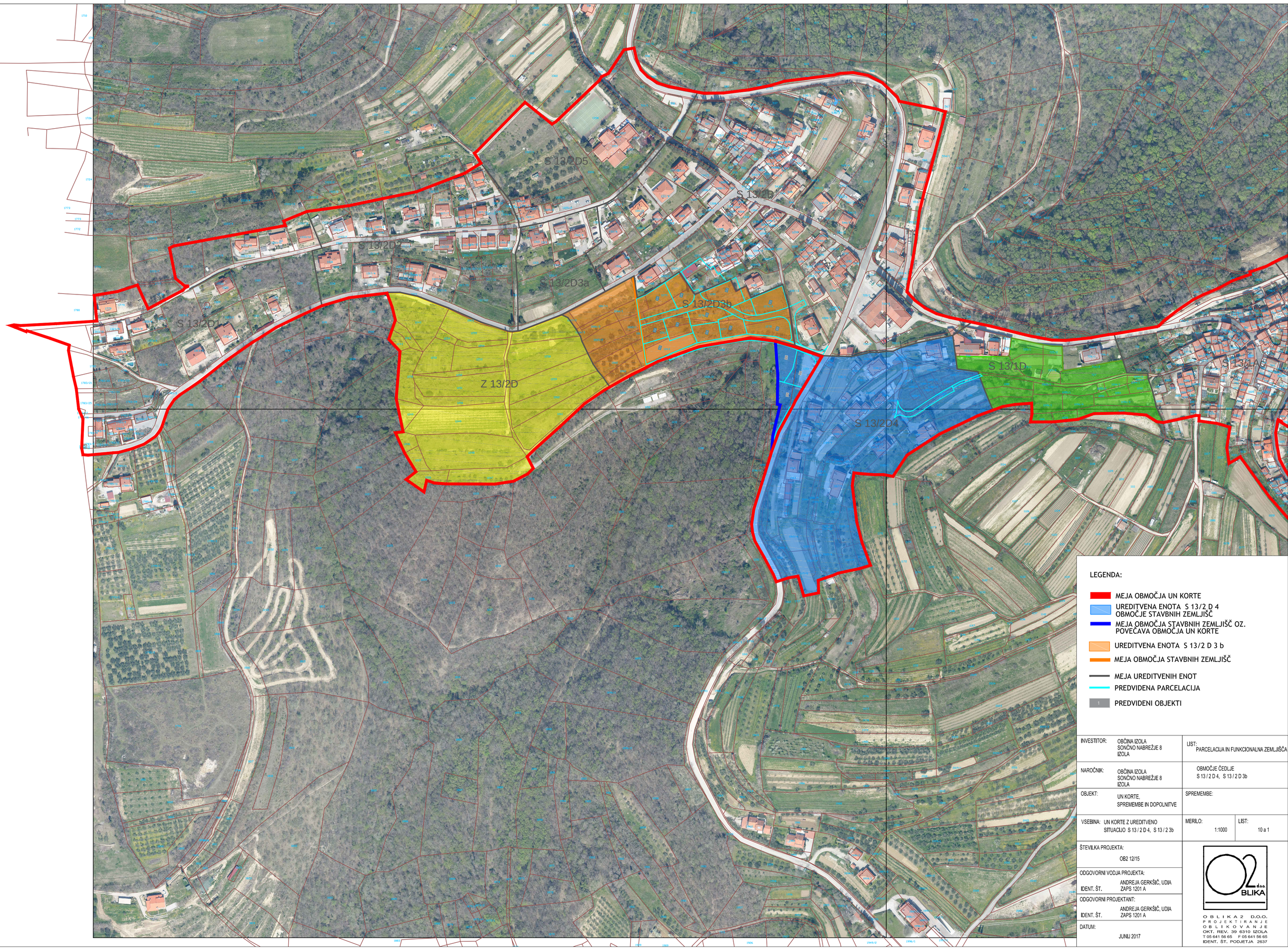

LEGENDA:

- MEJA OBMOČJA UN KORTE
- UREDITVENA ENOTA S 13/2 D 4 OBMOČJE STAVBNIH ZEMLJIŠČ
- MEJA OBMOČJA STAVBNIH ZEMLJIŠČ OZ. POVEČAVA OBMOČJA UN KORTE
- UREDITVENA ENOTA S 13/2 D 3 b
- MEJA OBMOČJA STAVBNIH ZEMLJIŠČ
- MEJA UREDITVENIH ENOT
- PREDVIDENA PARCELACIJA
- PREDVIDENI OBJEKTI

INVESTITOR: OBČINA IZOLA SONČNO NABREŽJE 8 IZOLA	LIST: PARCELACIJA IN FUNKCIONALNA ZEMLJIŠČA
NAROČNIK: OBČINA IZOLA SONČNO NABREŽJE 8 IZOLA	OBMOČJE ČEDLJE S 13 / 2 D 4, S 13 / 2 D 3b
OBJEKT: UN KORTE, SPREMEMBE IN DOPOLNITVE	SPREMEMBE:
VSEBINA: UN KORTE Z UREDITVENO SITUACIJO S 13 / 2 D 4, S 13 / 2 3b	MERILO: 1:1000 / LIST: 10 a 1
ŠTEVILKA PROJEKTA: OB2 12/15	
ODGOVORNI VODJA PROJEKTA: ANDREJA GERKŠIČ, UDIA IDENT. ŠT. ZAPS 1201 A	
ODGOVORNI PROJEKTANT: ANDREJA GERKŠIČ, UDIA IDENT. ŠT. ZAPS 1201 A	
DATUM: JUNIJ 2017	

O B L I K A 2 D.O.O.
P R O J E K T I R A N J E
O B L I K O V A N J E
OKT. REV. 39 6310 IZOLA
T 05 641 56 65 F 05 641 56 65
IDENT. ŠT. PODJETJA 2637

S 13/1D

S 13/2D4

pes pot

LEGENDA:

- MEJA OBMOČJA UN KORTE
- UREDITVENA ENOTA S 13/2 D 4 OBMOČJE STAVBNIH ZEMLJIŠČ
- MEJA OBMOČJA STAVBNIH ZEMLJIŠČ OZ. POVEČAVA OBMOČJA UN KORTE
- MEJA UREDITVENIH ENOT
- PREDVIDENA PARCELACIJA
- 1 PREDVIDENI OBJEKTI

INVESTITOR:	OBČINA IZOLA SONČNO NABREŽJE 8 IZOLA	LIST:	PARCELACIJA IN FUNKCIONALNA ZEMLJIŠČA
NAROČNIK:	OBČINA IZOLA SONČNO NABREŽJE 8 IZOLA		OBMOČJE ČEDLJE S 13 / 2 D 4
OBJEKT:	UN KORTE, SPREMEMBE IN DOPOLNITVE	SPREMEMBE:	
VSEBINA:	UN KORTE Z UREDITVENO SITUACIJO S 13 / 2 D 4	MERILO: 1:500	LIST: 10. a2
ŠTEVILKA PROJEKTA:	OB2 12/15		
ODGOVORNI VODJA PROJEKTA:	ANDREJA GERKŠIČ, UDIA		
IDENT. ŠT.	ZAPS 1201 A		
ODGOVORNI PROJEKTANT:	ANDREJA GERKŠIČ, UDIA		
IDENT. ŠT.	ZAPS 1201 A		
DATUM:	JUNIJ 2017		

OBLIKA2 D.O.O.
PROJEKTIRANJE
OBLIKOVANJE
OKT. REV. 39 6310 IZOLA
T 05 641 56 65 F 05 641 56 65
IDENT. ŠT. PODJETJA 2637

S 13/1D

S 13/2D4

pes pot

LEGENDA:

- MEJA OBMOČJA UN KORTE
- UREDITVENA ENOTA S 13/2 D 4 OBMOČJE STAVBNIH ZEMLJIŠČ
- MEJA OBMOČJA STAVBNIH ZEMLJIŠČ OZ. POVEČAVA OBMOČJA UN KORTE
- MEJA UREDITVENIH ENOT
- PREDVIDENA PARCELACIJA
- 1 PREDVIDENI OBJEKTI

INVESTITOR:	OBČINA IZOLA SONČNO NABREŽJE 8 IZOLA	LIST:	PARCELACIJA IN FUNKCIONALNA ZEMLJIŠČA
NAROČNIK:	OBČINA IZOLA SONČNO NABREŽJE 8 IZOLA		OBMOČJE ČEDLJE S 13 / 2 D 4
OBJEKT:	UN KORTE, SPREMEMBE IN DOPOLNITVE	SPREMEMBE:	
VSEBINA:	UN KORTE Z UREDITVENO SITUACIJO S 13 / 2 D 4	MERILO: 1:500	LIST: 10. a2
ŠTEVILKA PROJEKTA:	OB2 12/15		
ODGOVORNI VODJA PROJEKTA:	ANDREJA GERKŠIČ, UDIA		
IDENT. ŠT.	ZAPS 1201 A		
ODGOVORNI PROJEKTANT:	ANDREJA GERKŠIČ, UDIA		
IDENT. ŠT.	ZAPS 1201 A		
DATUM:	JUNIJ 2017		

OBLIKA2 D.O.O.
PROJEKTIRANJE
OBLIKOVANJE
OKT. REV. 39 6310 IZOLA
T 05 641 56 65 F 05 641 56 65
IDENT. ŠT. PODJETJA 2637

S 13/2D3a

S 13/2D3b

MEJA OBMOČJA UN KORTE
UREDITVENA ENOTA S 13/2 D 3 b
MEJA OBMOČJA STAVBNIH ZEMLJIŠČ
MEJA UREDITVENIH ENOT
PREDVIDENA PARCELACIJA
PREDVIDENI OBJEKTI

INVESTITOR:	OBČINA IZOLA SONČNO NABREŽJE 8 IZOLA	LIST:	PARCELACIJA IN FUNKCIONALNA ZEMLJIŠČA
NAROČNIK:	OBČINA IZOLA SONČNO NABREŽJE 8 IZOLA		OBMOČJE ČEDLJE S 13 / 2 D 3 b
OBJEKT:	UN KORTE, SPREMEMBE IN DOPOLNITVE	SPREMEMBE:	
VSEBINA:	UN KORTE Z UREDITVENO SITUACIJO S 13 / 2 D 3 b	MERILO: 1:500	LIST: 10. a3
ŠTEVILKA PROJEKTA:	OB2 12/15		
ODGOVORNI VODJA PROJEKTA:	ANDREJA GERKŠIČ, UDIA		
IDENT. ŠT.	ZAPS 1201 A		
ODGOVORNI PROJEKTANT:	ANDREJA GERKŠIČ, UDIA		
IDENT. ŠT.	ZAPS 1201 A		
DATUM:	JUNIJ 2017		

O B L I K A 2 D.O.O.
P R O J E K T I R A N J E
O B L I K O V A N J E
OKT. REV. 39 6310 IZOLA
T 05 641 56 65 F 05 641 56 65
IDENT. ŠT. PODJETJA 2637

S 13/2D5

S 13/2B

S 13/2D3a

S 13/2D3b

S 13/1D

Z 13/2D

S 13/2D4

LEGENDA - NOVO
vodovod
fekalna kan
meteorna kan
elektroenerg. naprave
komunikac. naprave
ceste

LEGENDA:

MEJA OBMOČJA UN KORTE

MEJA OBMOČJA STAVBNIH ZEMLJIŠČ OZ. POVEČAVA OBMOČJA UN KORTE

MEJA UREDITVENIH ENOT

PREDVIDENA PARCELACIJA

INFRASTRUKTURA

LEGENDA - OBSTOJEČE
vodovod
fekalna kan
meteorna kan
elektroenerg. naprave
elektroenerg. naprave
komunikac. naprave
komunikac. naprave

LEGENDA - PREDVIDENO
novi vodovod
nova fekalna kan
nova meteorna kan
elektroenerg. naprave
komunikac. naprave
ceste

INVESTITOR:	OBČINA IZOLA SONČNO NABREŽJE 8 IZOLA	LIST:	PREDVIDENA NOVA INFRASTRUKTURA
NAROČNIK:	OBČINA IZOLA SONČNO NABREŽJE 8 IZOLA		OBMOČJE ČEDLJE S 13 / 2 D 4, S13/2D 3b
OBJEKT:	UN KORTE, SPREMEMBE IN DOPOLNITVE	SPREMEMBE:	
VSEBINA:	UN KORTE Z UREDITVENO SITUACIJO S 13 / 2 D 4, S13/2D 3b	MERILO: 1:1000	LIST: 17
ŠTEVILKA PROJEKTA:	OB2 12/15		
ODGOVORNI VODJA PROJEKTA:	ANDREJA GERKŠIČ, UDIA		
IDENT. ŠT.	ZAPS 1201 A		
ODGOVORNI PROJEKTANT:	IZTOK KLEIBENCETL, UDIG		
IDENT. ŠT.	G - 0368		
DATUM:	JUNIJ 2017		

OBLIKA2 D.O.O.
PROJEKTIRANJE
OBLIKOVANJE
OKT. REV. 39 6310 IZOLA
T 05 641 56 65 F 05 641 56 65
IDENT. ŠT. PODJETJA 2637

S 13/2D3b

S 13/2D4

LEGENDA - OBSTOJEČE

720/3

LEGENDA:

- MEJA OBMOČJA UN KORTE
- MEJA OBMOČJA STAVBNIH ZEMLJIŠČ OZ. POVEČAVA OBMOČJA UN KORTE
- MEJA UREDITVENIH ENOT
- PREDVIDENA PARCELACIJA

INFRASTRUKTURA

LEGENDA - OBSTOJEČE

- vodovod
- fekalna kan
- meteorna kan
- elektroenerg. naprave
- elektroenerg. naprave
- komunikac. naprave
- komunikac. naprave

LEGENDA - PREDVIDENO

- novi vodovod
- nova fekalna kan
- nova meteorna kan
- elektroenerg. naprave
- komunikac. naprave
- ceste

LEGENDA - NOVO

- vodovod
- fekalna kan
- meteorna kan
- elektroenerg. naprave
- komunikac. naprave
- ceste

INVESTITOR:	OBČINA IZOLA SONČNO NABREŽJE 8 IZOLA	LIST:	PREDVIDENA NOVA INFRASTRUKTURA
NAROČNIK:	OBČINA IZOLA SONČNO NABREŽJE 8 IZOLA		OBMOČJE ČEDLJE S13/2D 3b
OBJEKT:	UN KORTE, SPREMEMBE IN DOPOLNITVE	SPREMEMBE:	
VSEBINA:	UN KORTE Z UREDITVENO SITUACIJO S13/2D 3b	MERILO: 1:500	LIST: 17a
ŠTEVILKA PROJEKTA:	OB2 12/15		
ODGOVORNI VODJA PROJEKTA: IDENT. ŠT.	ANDREJA GERKŠIČ, UDIA ZAPS 1201 A		
ODGOVORNI PROJEKTANT: IDENT. ŠT.	IZTOK KLEIBENCETL, UDIG G - 0368		
DATUM:	JUNIJ 2017		

OBLIKA2 D.O.O.
PROJEKTIRANJE
OBLIKOVANJE
OKT. REV. 39 6310 IZOLA
T 05 641 56 65 F 05 641 56 65
IDENT. ŠT. PODJETJA 2637

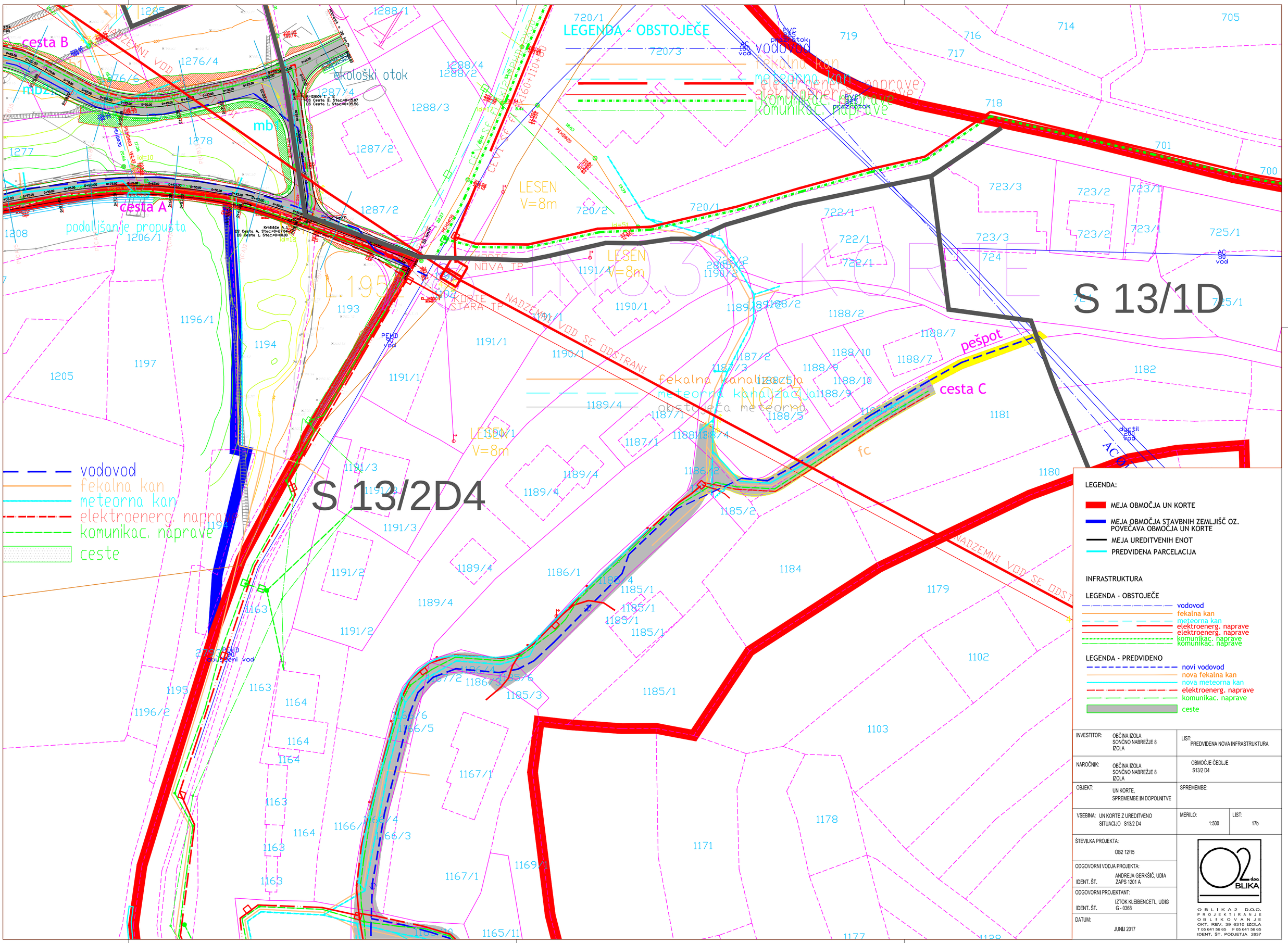

LEGENDA - OBSTOJEČE
vodovod
fekalna kan
meteorna kan
elektroenerg. naprave
komunikac. naprave
cesta B
cesta A
cesta C
pešpot
ekološki otok
podaljšanje propusta
LESEN V=8m
NOVA TP
KORTE STARA TP
NADZEMNI VOD SE ODSTRANI
S 13/1D
S 13/2D4
vodovod
fekalna kan
meteorna kan
elektroenerg. naprave
komunikac. naprave
ceste
LEGENDA:
MEJA OBMOČJA UN KORTE
MEJA OBMOČJA STAVBNIH ZEMLJIŠČ OZ. POVEČAVA OBMOČJA UN KORTE
MEJA UREDITVENIH ENOT
PREDVIDENA PARCELACIJA
INFRASTRUKTURA
LEGENDA - OBSTOJEČE
vodovod
fekalna kan
meteorna kan
elektroenerg. naprave
elektroenerg. naprave
komunikac. naprave
komunikac. naprave
LEGENDA - PREDVIDENO
novi vodovod
nova fekalna kan
nova meteorna kan
elektroenerg. naprave
komunikac. naprave
ceste
INVESTITOR: OBČINA IZOLA SONČNO NABREŽJE 8 IZOLA
LIST: PREDVIDENA NOVA INFRASTRUKTURA
NAROČNIK: OBČINA IZOLA SONČNO NABREŽJE 8 IZOLA
OBMOČJE ČEDLJE S13/2 D4
OBJEKT: UN KORTE, SPREMEMBE IN DOPOLNITVE
SPREMEMBE:
VSEBINA: UN KORTE Z UREDITVENO SITUACIJO S13/2 D4
MERILO: 1:500
LIST: 17b
ŠTEVILKA PROJEKTA: OB2 12/15
ODGOVORNI VODJA PROJEKTA: ANDREJA GERKŠIČ, UDIA
IDENT. ŠT. ZAPS 1201 A
ODGOVORNI PROJEKTANT: IZTOK KLEIBENCETL, UDIG
IDENT. ŠT. G - 0368
DATUM: JUNIJ 2017
O2 d.o.o. BLIKA
OBLIKA2 D.O.O.
PROJEKTIRANJE
OBLIKOVANJE
OKT. REV. 39 6310 IZOLA
T 05 641 56 65 F 05 641 56 65
IDENT. ŠT. PODJETJA 2637

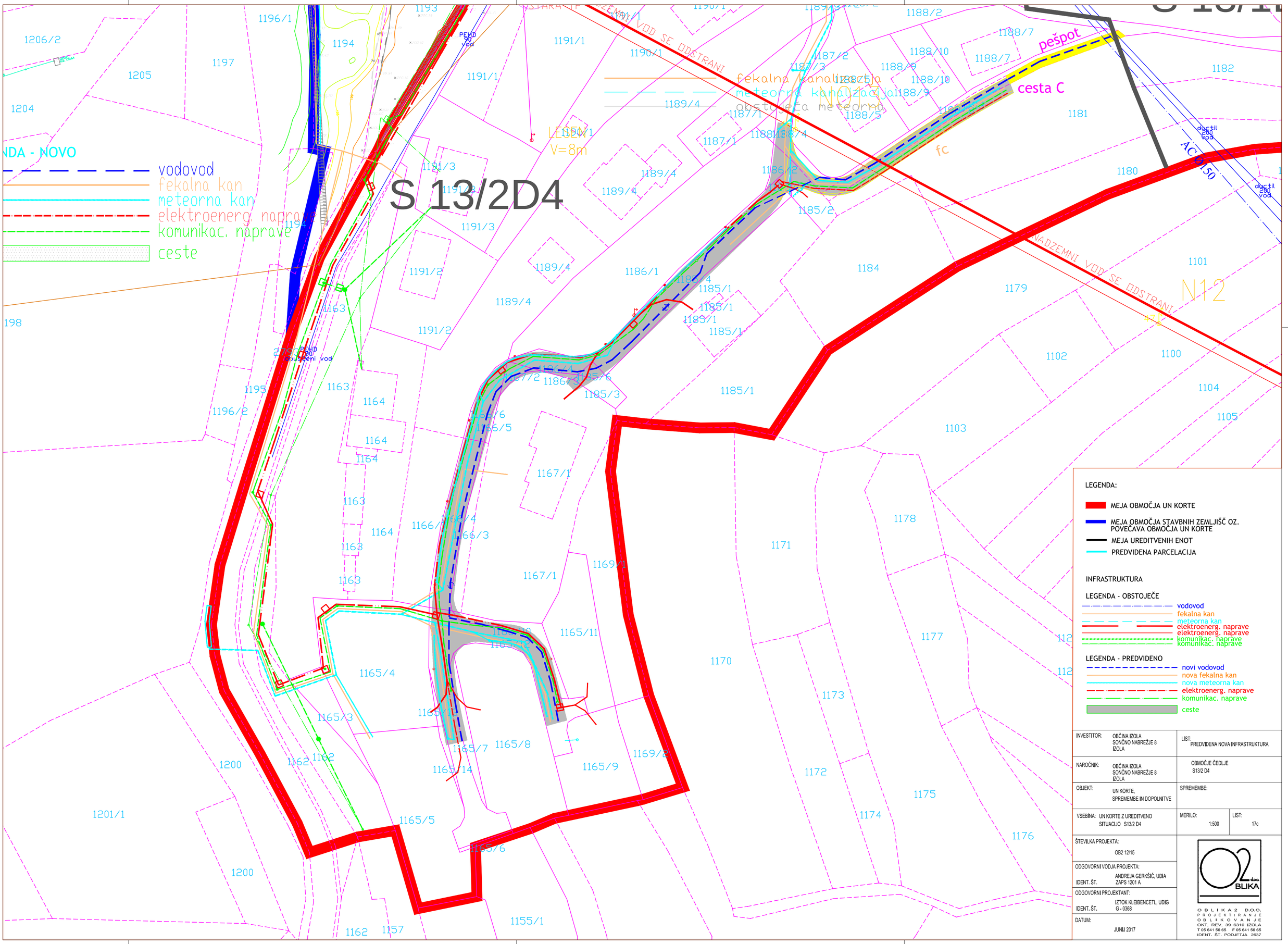

INVESTITOR: OBČINA IZOLA SONČNO NABREŽJE 8 IZOLA	LIST: PREDVIDENA NOVA INFRASTRUKTURA
NAROČNIK: OBČINA IZOLA SONČNO NABREŽJE 8 IZOLA	OBMOČJE ČEDLJE S13/2 D4
OBJEKT: UN KORTE, SPREMEMBE IN DOPOLNITVE	SPREMEMBE:
VSEBINA: UN KORTE Z UREDITVENO SITUACIJO S13/2 D4	MERILO: 1:500 / LIST: 17c
ŠTEVILKA PROJEKTA: OB2 12/15	
ODGOVORNI VODJA PROJEKTA: IDENT. ŠT. ANDREJA GERKŠIČ, UDIA ZAPS 1201 A	
ODGOVORNI PROJEKTANT: IDENT. ŠT. IZTOK KLEIBENCETL, UDIG G - 0368	
DATUM: JUNIJ 2017	

O B L I K A 2 D.O.O.
P R O J E K T I R A N J E
O B L I K O V A N J E
OKT. REV. 39 6310 IZOLA
T 05 641 56 65 F 05 641 56 65
IDENT. ŠT. PODJETJA 2637

S 13/2D5

S 13/2B

S 13/2D2

S 13/2D3a

S 13/2D3b

S 13/2D1

Z 13/2D

S 13/1D

S 13/1A

S 13/2D4

LEGENDA:

- MEJA OBMOČJA UN KORTE
- OBMOČJE STAVBNIH ZEMLJIŠČ
- MEJA OBMOČJA STAVBNIH ZEMLJIŠČ OZ. POVEČAVA OBMOČJA UN KORTE
- ZELENE POVRŠINE UREDITVENI ENOTI Z 13/2 D IN S 13/1 D
- UREDITVENA ENOTA S 13/2 D 3 b
- MEJA OBMOČJA STAVBNIH ZEMLJIŠČ
- MEJA POSAMEZNIH CON

INVESTITOR: OBČINA IZOLA SONČNO NABREŽJE 8 IZOLA	LIST: CONIRANJE IN ZASNOVA ZELENIH POVRŠIN
NAROČNIK: OBČINA IZOLA SONČNO NABREŽJE 8 IZOLA	OBMOČJE ZANEŠTRA IN ČEDLJE S13/2 D1, S13/2 D2, S13/2D 3a, Z13/2D, S13/2D 3b, S13/2 B, S13/2 D 5, S13/2D 4, S13/1D
OBJEKT: UN KORTE, SPREMEMBE IN DOPOLNITVE	SPREMEMBE:
VSEBINA: UN KORTE Z UREDITVENO SITUACIJO S13/2 D1, S13/2 D2, S13/2D 3a, Z13/2D, S13/2D 3b, S13/2 B, S13/2 D2 5, S13/2D 4, S13/1D,	MERILO: 1:2000 / LIST: 8. a1
ŠTEVILKA PROJEKTA: OB2 12/15	
ODGOVORNA VODJA PROJEKTA: ANDREJA GERKŠIČ, UDIA IDENT. ŠT. ZAPS 1201 A	
ODGOVORNI PROJEKTANT: ANDREJA GERKŠIČ, UDIA IDENT. ŠT. ZAPS 1201 A	
DATUM: JUNIJ 2017	

O B L I K A 2 D.O.O.
P R O J E K T I R A N J E
O B L I K O V A N J E
OKT. REV. 39 6310 IZOLA
T 05 641 56 65 F 05 641 56 65
IDENT. ŠT. PODJETJA 2637